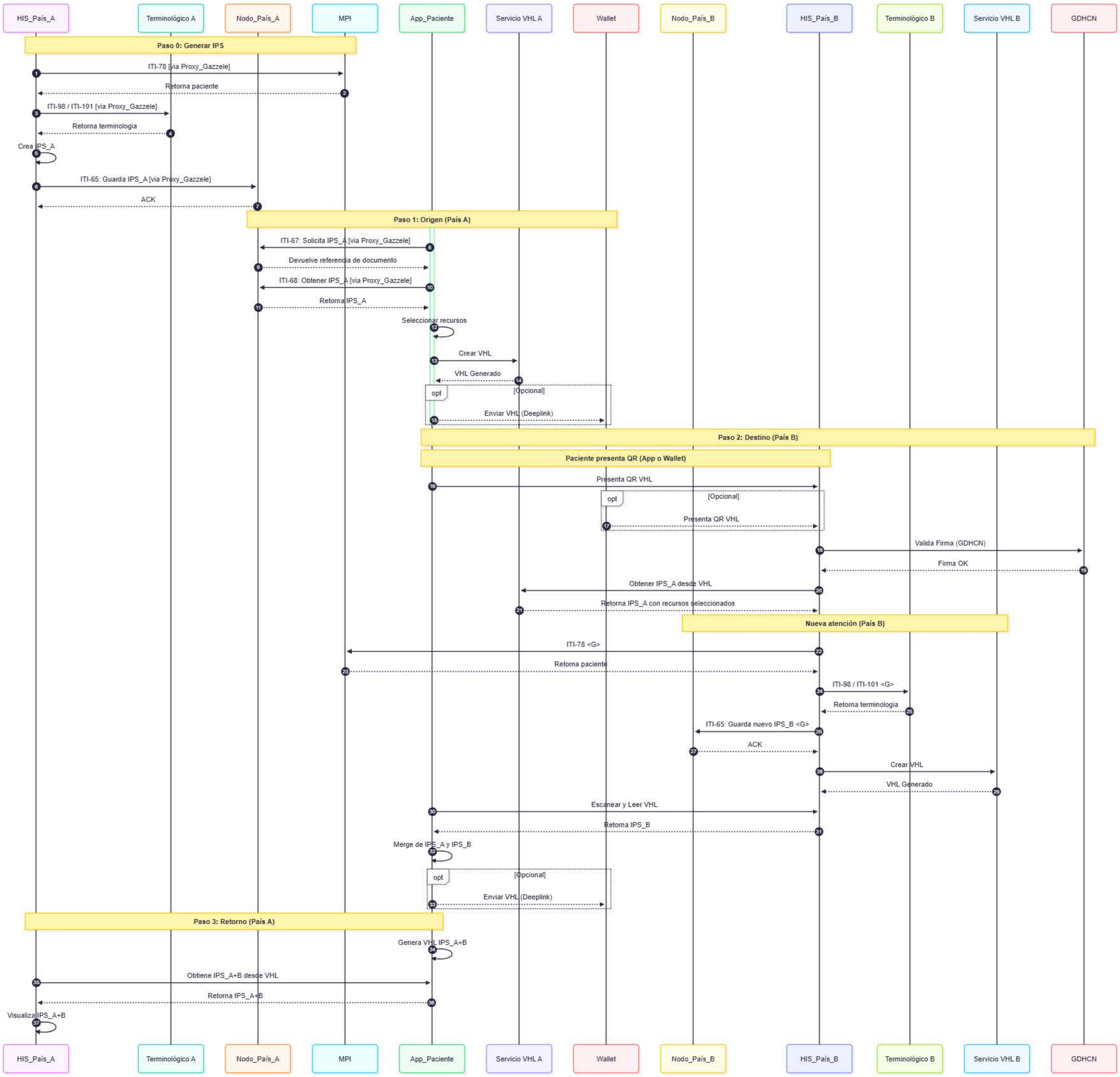
HIS_País_A
Terminológico A
Nodo_País_A
MPI
App_Paciente
Servicio VHL A
Wallet
Nodo_País_B
HIS_País_B
Terminológico B
Servicio VHL B
GDHCN
Paso 0: Generar IPS
ITI-78 [via Proxy_Gazzele]
Retorna paciente
ITI-98 / ITI-101 [via Proxy_Gazzele]
Retorna terminologia
Crea IPS_A
ITI-65: Guarda IPS_A [via Proxy_Gazzele]
ACK
Paso 1: Origen (País A)
ITI-67: Solicita IPS_A [via Proxy_Gazzele]
Devuelve referencia de documento
ITI-68: Obtener IPS_A [via Proxy_Gazzele]
Retorna IPS_A
Seleccionar recursos
Crear VHL
VHL Generado
opt
[Opcional]
Enviar VHL (Deeplink)
Paso 2: Destino (País B)
Paciente presenta QR (App o Wallet)
Presenta QR VHL
opt
[Opcional]
Presenta QR VHL
Valida Firma (GDHCN)
Firma OK
Obtener IPS_A desde VHL
Retorna IPS_A con recursos seleccionados
Nueva atención (País B)
ITI-78 <G>
Retorna paciente
ITI-98 / ITI-101 <G>
Retorna terminologia
ITI-65: Guarda nuevo IPS_B <G>
ACK
Crear VHL
VHL Generado
Escanear y Leer VHL
Retorna IPS_B
Merge de IPS_A y IPS_B
opt
[Opcional]
Enviar VHL (Deeplink)
Paso 3: Retorno (País A)
Genera VHL IPS_A+B
Obtiene IPS_A+B desde VHL
Retorna IPS_A+B
Visualiza IPS_A+B

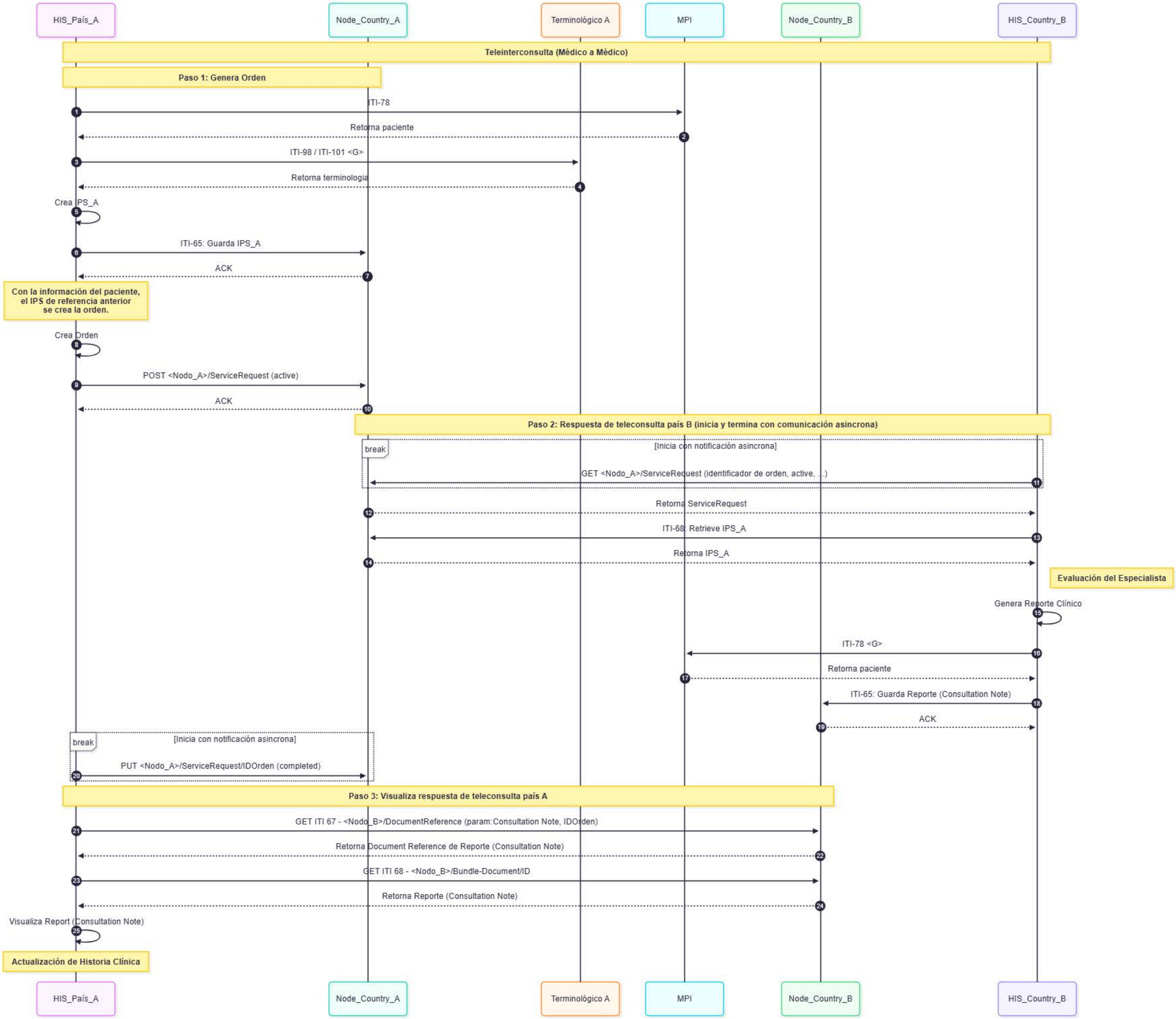
HIS_País_A
Node_Country_A
Terminológico A
MPI
Node_Country_B
HIS_Country_B
Teleinterconsulta (Médico a Médico)
Paso 1: Genera Orden
ITI-78
Retorna paciente
ITI-98 / ITI-101 <G>
Retorna terminologia
Crea IPS_A
ITI-65: Guarda IPS_A
ACK
Con la información del paciente, el IPS de referencia anterior se crea la orden.
Crea Orden
POST <Nodo_A>/ServiceRequest (active)
ACK
Paso 2: Respuesta de teleconsulta país B (inicia y termina con comunicación asincrona)
break
[Inicia con notificación asincrona]
GET <Nodo_A>/ServiceRequest (identificador de orden, active, ...)
Retorna ServiceRequest
ITI-68: Retrieve IPS_A
Retorna IPS_A
Evaluación del Especialista
Genera Reporte Clínico
ITI-78 <G>
Retorna paciente
ITI-65: Guarda Reporte (Consultation Note)
ACK
break
[Inicia con notificación asincrona]
PUT <Nodo_A>/ServiceRequest/IDOrden (completed)
Paso 3: Visualiza respuesta de teleconsulta país A
GET ITI 67 - <Nodo_B>/DocumentReference (param:Consultation Note, IDOrden)
Retorna Document Reference de Reporte (Consultation Note)
GET ITI 68 - <Nodo_B>/Bundle-Document/ID
Retorna Reporte (Consultation Note)
Visualiza Report (Consultation Note)
Actualización de Historia Clínica
HIS_País_A
Node_Country_A
Terminológico A
MPI
Node_Country_B
HIS_Country_B

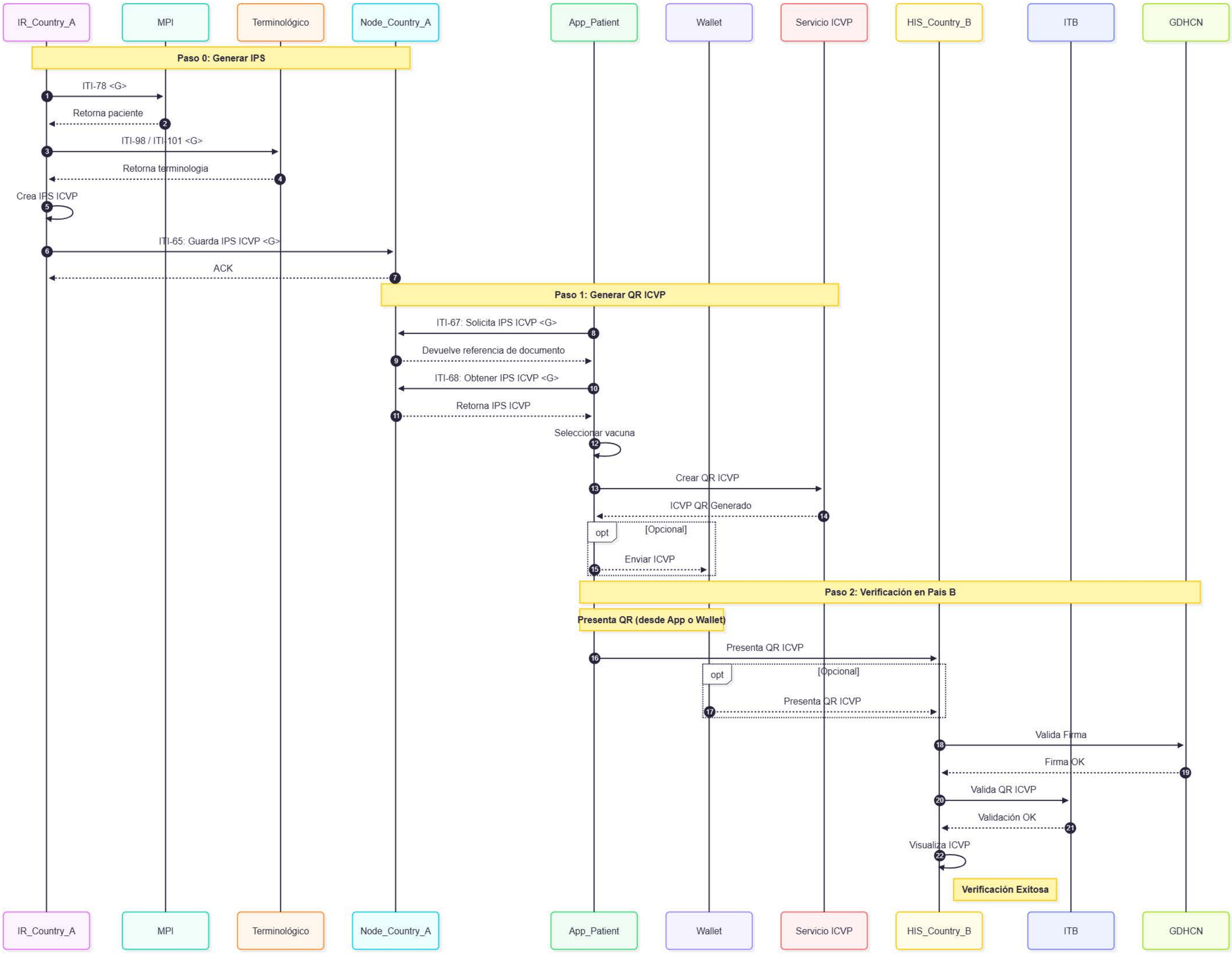
IR_Country_A
MPI
Terminológico
Node_Country_A
App_Patient
Wallet
Servicio ICVP
HIS_Country_B
ITB
GDHCN
Paso 0: Generar IPS
ITI-78 <G>
Retorna paciente
ITI-98 / ITI-101 <G>
Retorna terminologia
Crea IPS ICVP
ITI-65: Guarda IPS ICVP <G>
ACK
Paso 1: Generar QR ICVP
ITI-67: Solicita IPS ICVP <G>
Devuelve referencia de documento
ITI-68: Obtener IPS ICVP <G>
Retorna IPS ICVP
Seleccionar vacuna
Crear QR ICVP
ICVP QR Generado
opt
[Opcional]
Enviar ICVP
Paso 2: Verificación en País B
Presenta QR (desde App o Wallet)
Presenta QR ICVP
opt
[Opcional]
Presenta QR ICVP
Valida Firma
Firma OK
Valida QR ICVP
Validación OK
Visualiza ICVP
Verificación Exitosa

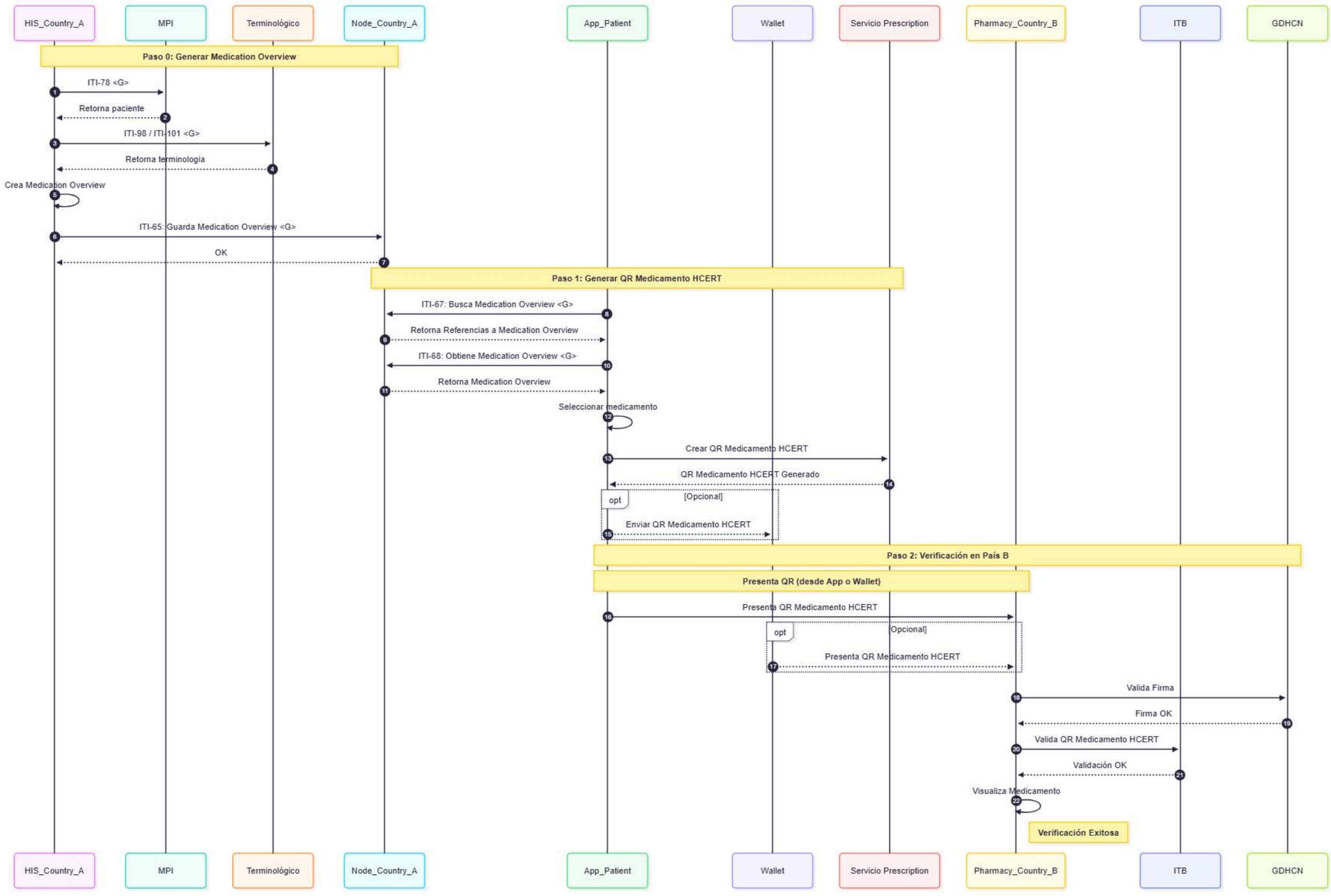
HIS_Country_A
MPI
Terminológico
Node_Country_A
App_Patient
Wallet
Servicio Prescription
Pharmacy_Country_B
ITB
GDHCN
Paso 0: Generar Medication Overview
ITI-78 <G>
Retorna paciente
ITI-98 / ITI-101 <G>
Retorna terminologia
Crea Medication Overview
ITI-65: Guarda Medication Overview <G>
OK
Paso 1: Generar QR Medicamento HCERT
ITI-67: Busca Medication Overview <G>
Retorna Referencias a Medication Overview
ITI-68: Obtiene Medication Overview <G>
Retorna Medication Overview
Seleccionar medicamento
Crear QR Medicamento HCERT
QR Medicamento HCERT Generado
opt
[Opcional]
Enviar QR Medicamento HCERT
Paso 2: Verificación en País B
Presenta QR (desde App o Wallet)
Presenta QR Medicamento HCERT
opt
[Opcional]
Presenta QR Medicamento HCERT
Valida Firma
Firma OK
Valida QR Medicamento HCERT
Validación OK
Visualiza Medicamento
Verificación Exitosa